

Nuovo parcheggio nell'area di riorganizzazione della sosta dell'ex Prandina

PROGETTO ESECUTIVO

A.T.09



SEZIONE S.01

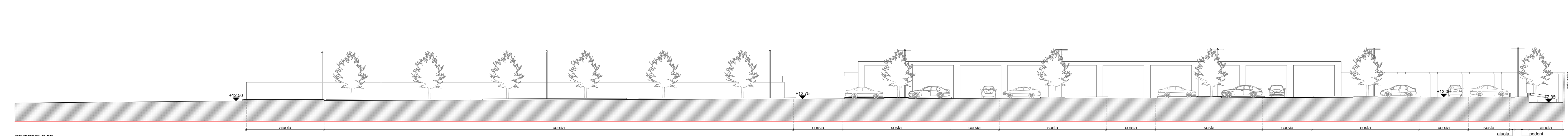

SEZIONE S.02

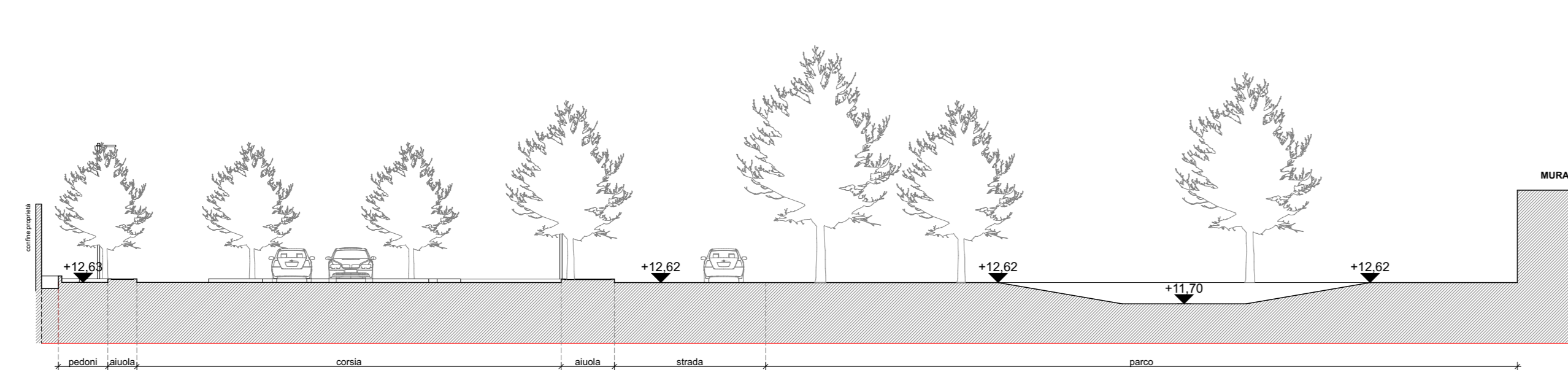

SEZIONE S.03

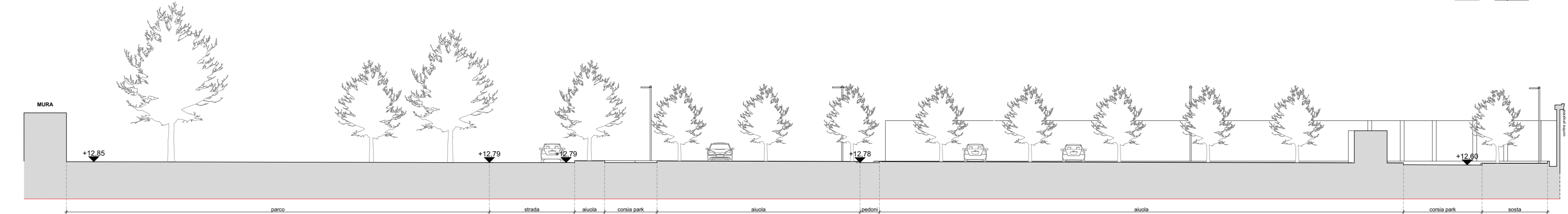

SEZIONE S.04

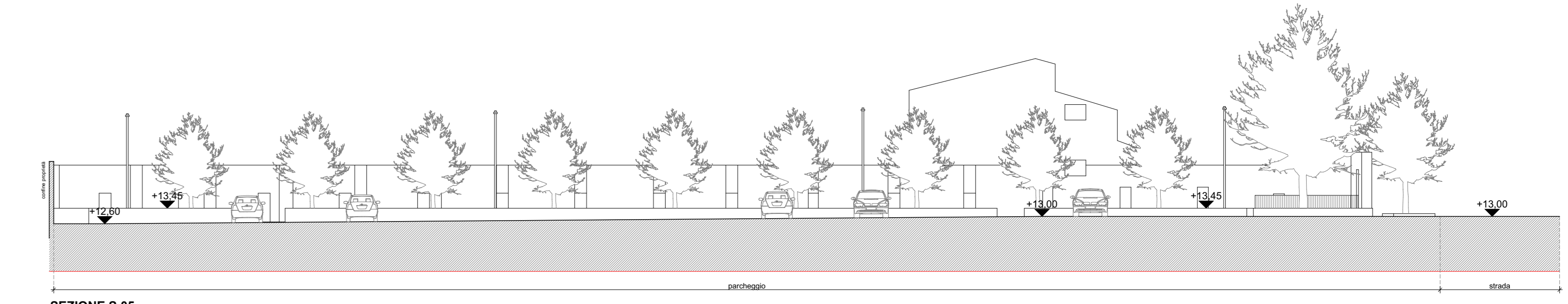

SEZIONE S.05

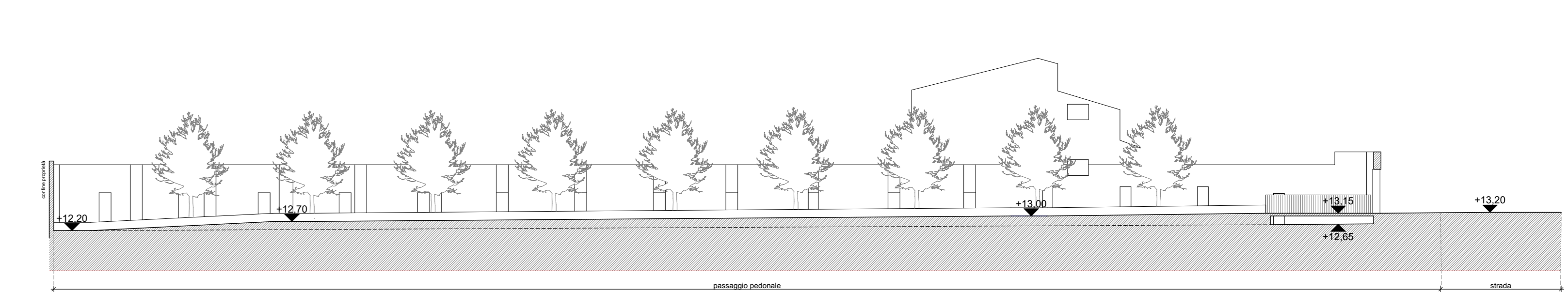

SEZIONE S.06

sezioni complessi

1:20

APS HOLDING S.P.A.
Via Salboro 22/b 35124 – Padova
DIREZIONE MOBILITA' E SOSTENIBILITA'
RUP: arch. Gaetano Panetta

SA SVILUPPO ARCHITETTURA ed ingegneria srl
via Frà Paolo Sarpi 37 int.2 35133 Padova (PD)

| | | | | |
|----------------|--------------------------------------|---------|------|------|
| 14 aprile 2026 | PP_APS_PK_E_A.T.09 pro_sezioni_rev00 | rev. 00 | R.F. | L.B. |
|----------------|--------------------------------------|---------|------|------|

| data: | nome file: | descrizione: | redatto: | approvato: |
|-------|------------|--------------|----------|------------|
|-------|------------|--------------|----------|------------|

© SA SVILUPPO ARCHITETTURA ed ingegneria srl - Tutti i diritti riservati

PP APS PK E v04